WIKIPEDIA

Afrika Museum

Het **Afrika Museum** is een museum in het dorp Berg en Dal, in de Nederlandse gemeente Berg en Dal (provincie Gelderland). Het museum is geheel gewijd aan Afrikaanse kunst en cultuur; het is ontstaan uit de verzamelingen van de paters en broeders van de Congregatie van de Heilige Geest (*Spiritijnen*).

Afrika Museum	
ingang	
Locatie	Berg en Dal
Aantal bezoekers	72.000 (2015)
Website (http://www.afrikamuseum.nl/)	
Portaal	**Kunst & Cultuur**

Het museum bestaat uit een binnenmuseum waarin een grote collectie Afrikaanse kunst is opgenomen. Er wordt aandacht besteed aan Afrikaanse architectuur, Afrikaanse visies op kunst en schoonheid, hedendaagse Afrikaanse kunst en religie en samenleving.

Daarnaast is er ook een buitenmuseum waar het volgende is terug te vinden: een Kusasi-woonerf uit Ghana, een kampement van Baka-pygmeeën uit Kameroen, een palaverhuis, een Sotho-woonerf uit Lesotho, Toffinou-paalwoningen uit Benin, Dogon-woonerf uit Mali en beelden uit Zimbabwe.

In 2005 is het museum ingrijpend verbouwd en uitgebreid. Sedert 2014 is het museum een van de lokaties van het Nationaal Museum van Wereldculturen, waarvan ook het Tropenmuseum in Amsterdam, het Rijksmuseum voor Volkenkunde in Leiden en het Wereldmuseum in Rotterdam deel uitmaken.

Inhoud

Binnenmuseum
Buitenmuseum
Zie ook
Externe link

Binnenmuseum

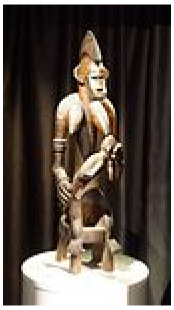

Senufo beeld, Ivoorkust

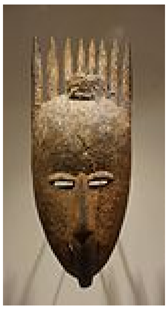

Mau masker, Ivoorkust

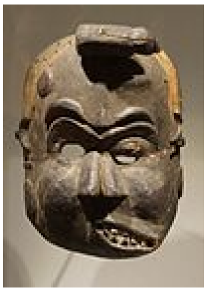

Ekpo masker

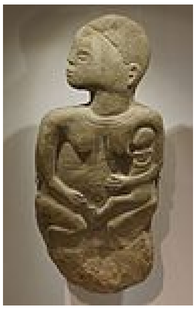

Mbamba grafsteen, Angola

Buitenmuseum

Dogon house

Houses with murals

Tower

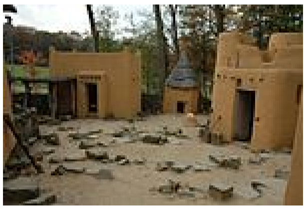

African village

Baka Pygmies village

Zie ook

- Koninklijk Museum voor Midden-Afrika in Tervuren
- Afrika Centrum in Cadier en Keer
- Missiemuseum Steyl in Steyl

Externe link

- Website van het Afrika museum (http://www.afrikamuseum.nl/)

Zie de categorie ***Africa Museum, Netherlands*** van Wikimedia Commons voor mediabestanden over dit onderwerp.

Overgenomen van "https://nl.wikipedia.org/w/index.php?title=Afrika_Museum&oldid=54376359"

Deze pagina is voor het laatst bewerkt op 14 aug 2019 om 12:21.

De tekst is beschikbaar onder de licentie Creative Commons Naamsvermelding/Gelijk delen, er kunnen aanvullende voorwaarden van toepassing zijn. Zie de gebruiksvoorwaarden voor meer informatie.
Wikipedia® is een geregistreerd handelsmerk van de Wikimedia Foundation, Inc., een organisatie zonder winstoogmerk.